

Instalace šifrovacího certifikátu do aplikace Postline

Vážení uživatelé,

v aplikaci Postline, opět po roce, došlo k ukončení platnosti šifrovacího certifikátu GŘC, a proto jsme pro Vás připravili jednoduchý návod, který Vás provede kompletní instalací certifikátu pro GŘC.

Nejprve zkontrolujte, pod jakým účtem Vám běží služba Postline_AppServer. Veškeré operace je zapotřebí provést pod tímto účtem.

1.Postup kontroly spouštění služby Postline_App Server

Klikneme pravým tlačítkem na nabídku Start v OS Windows a vybere možnost **správa počítače**

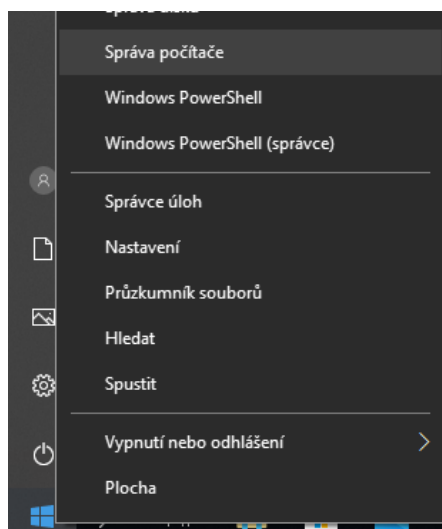

Zvolíme volbu **služby a aplikace** a potom volbu **služby**

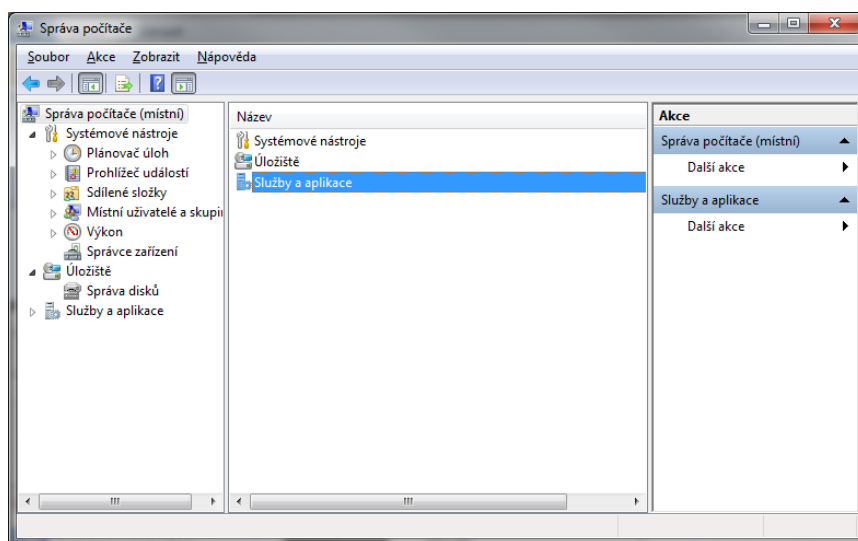

Pravým tlačítkem klikneme na službu **POSTLINE_AppServer** a vybereme volbu **vlastnosti**.

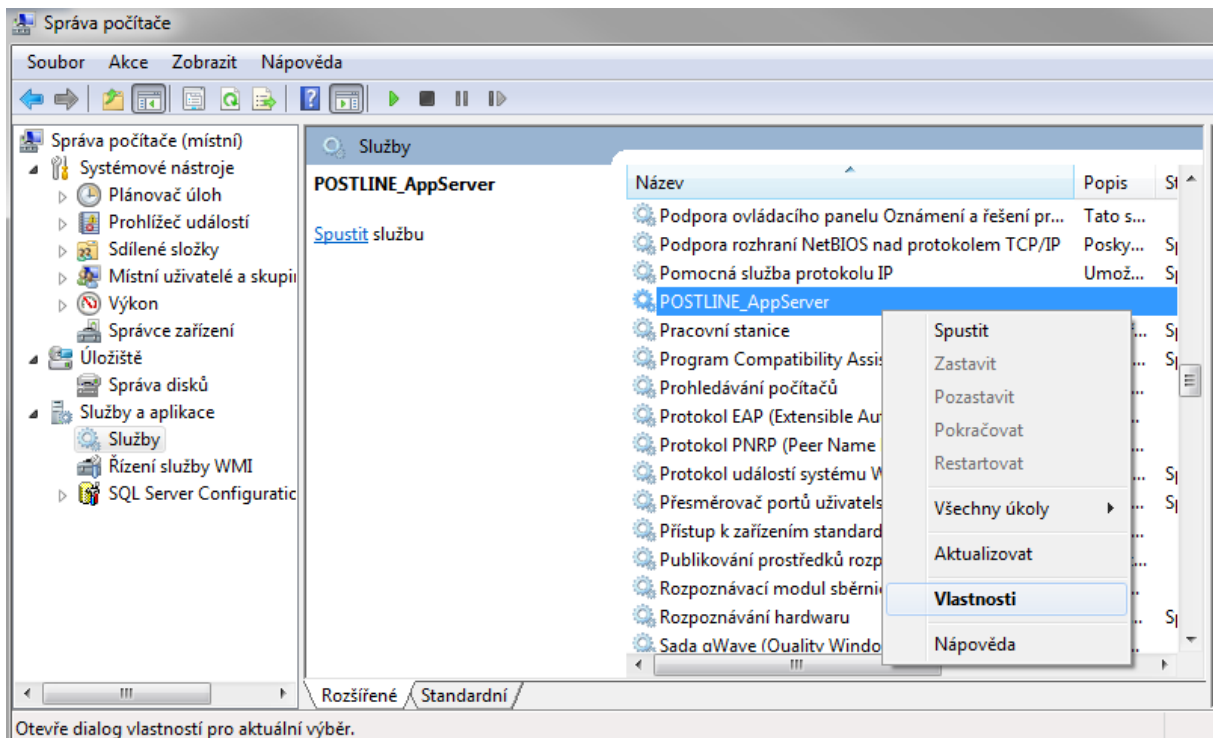

Otevře se okno, kde vybereme záložku **přihlášení** volba **tento účet** kde je vidět účet pro spuštění služby.

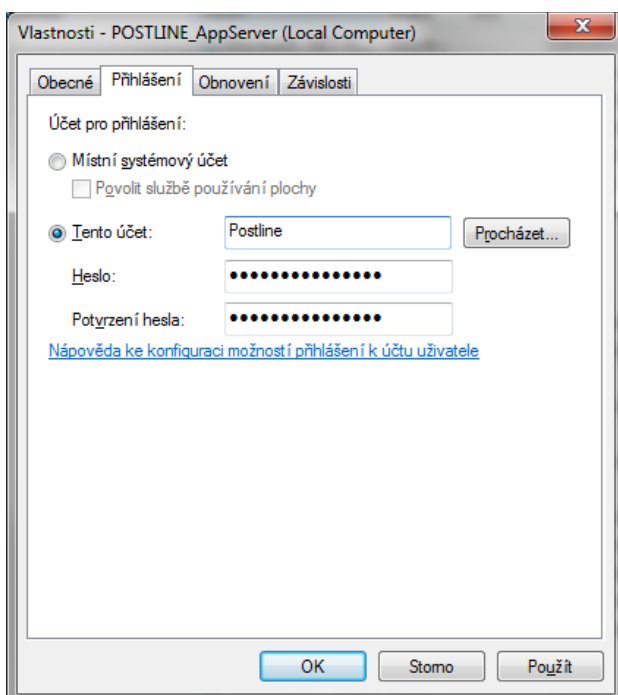

2.Postup instalace certifikátu do uložště Windows

V prvním kroku je potřeba stáhnout nový certifikát. Pro stažení nového certifikátu klikněte [ZDE](#)

Po stažení certifikátu otevřeme soubor **Cer_kom_pub.cer**

Následně se Vám otevře přímo soubor certifikátu – zde klikněte na **nainstalovat certifikát**

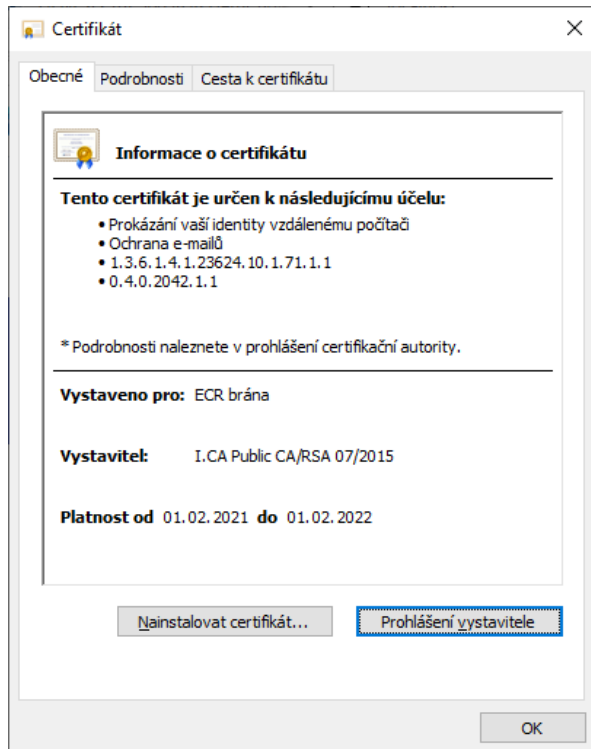

Otevře se Průvodce instalací certifikátu – zde klikněte na **další**

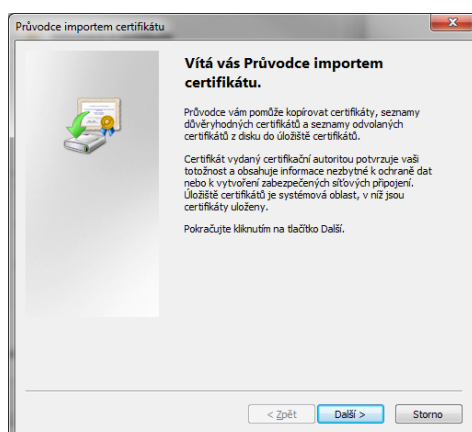

V okně úložiště certifikátů klikněte nejdříve na **všechny certifikáty umístit v následujícím úložišti** a následně na tlačítko **procházet**

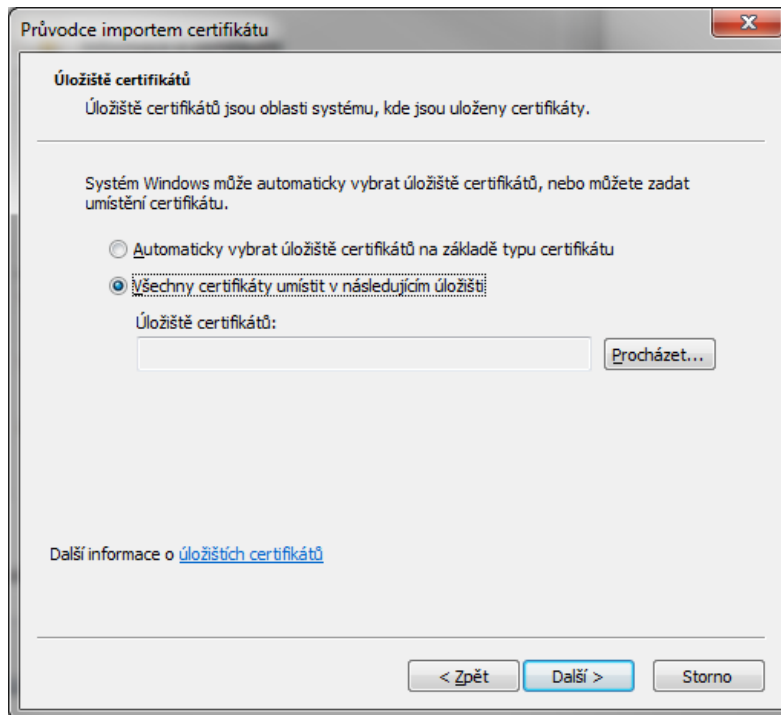

V okně Vybrat úložiště certifikátů vyberte položku **ostatní** a klikněte na **ok**

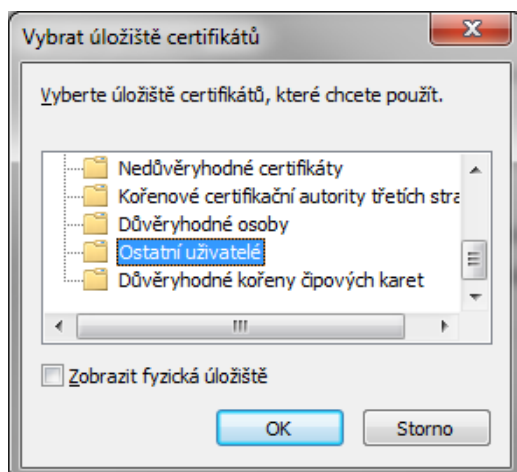

Po určení úložiště klikněte na **další** a **dokončit**

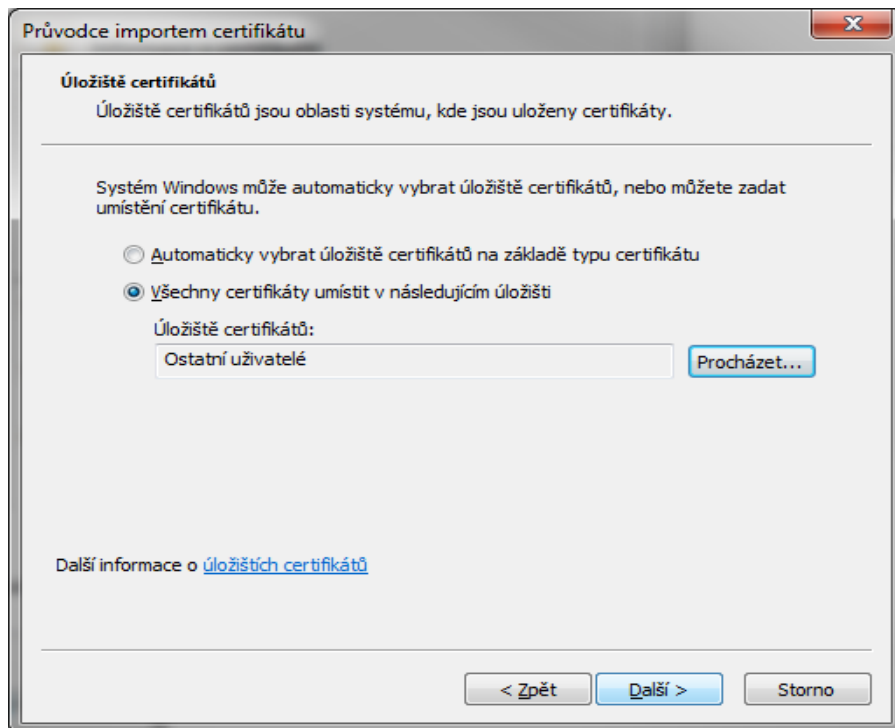

Zobrazí se vám hlášení o úspěšném dokončení importu certifikátu – klikněte na **ok**, certifikát je nainstalován

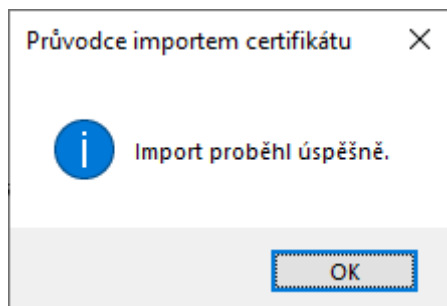

3.Instalace šifrovacího certifikátu do Administrační konzole Postline

Zavřete Internet Explorer a spusťte **administrační konzoli** programu Postline a zvolte **správu certifikátů**.

Zvolíte **importovat šifrovací certifikát** a nainportujete šifrovací certifikát (jméno souboru je **Cer_kom_pub.cer**)

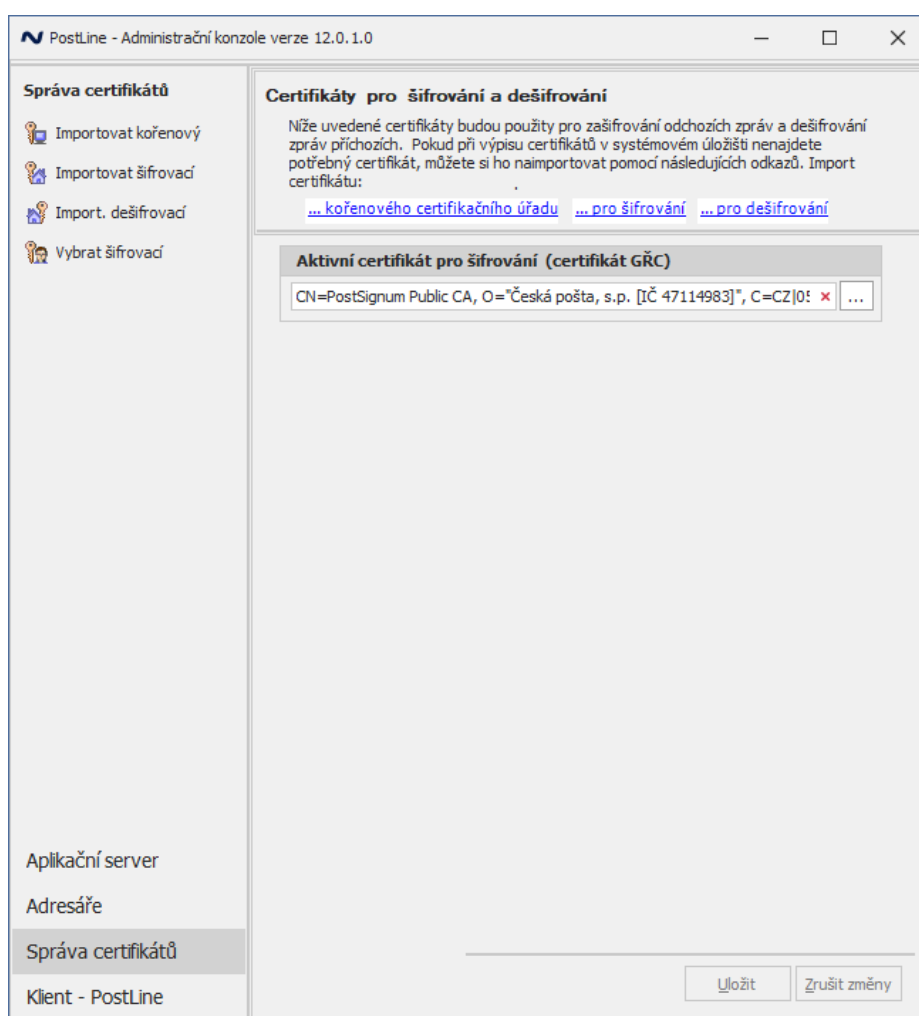

Klikneme na **tři tečky** pro výběr certifikátu

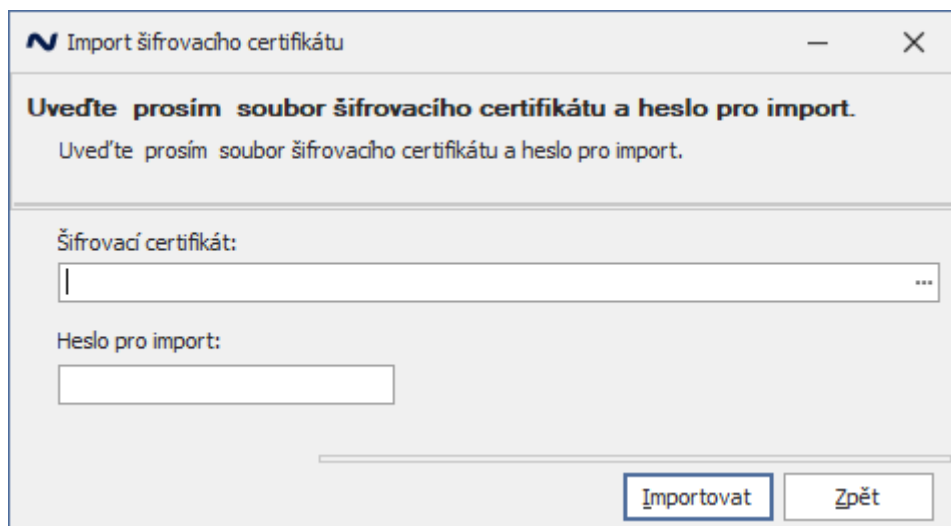

Následně vybereme soubor a potvrdíme volbou **importovat**

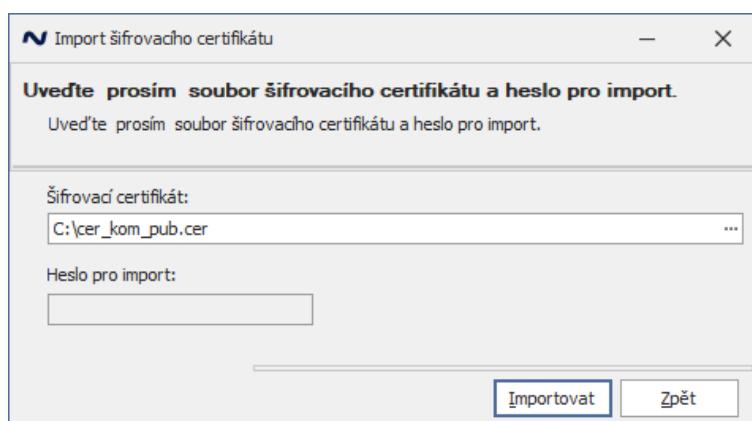

zobrazí se vám hlášení o úspěšném dokončení importu certifikátu – klikněte na **ok**, certifikát je nainstalován

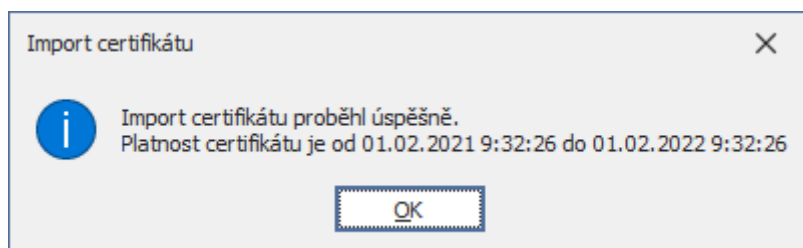

V tomto kroku zvolíte volbu **vybrat šifrovací certifikát**

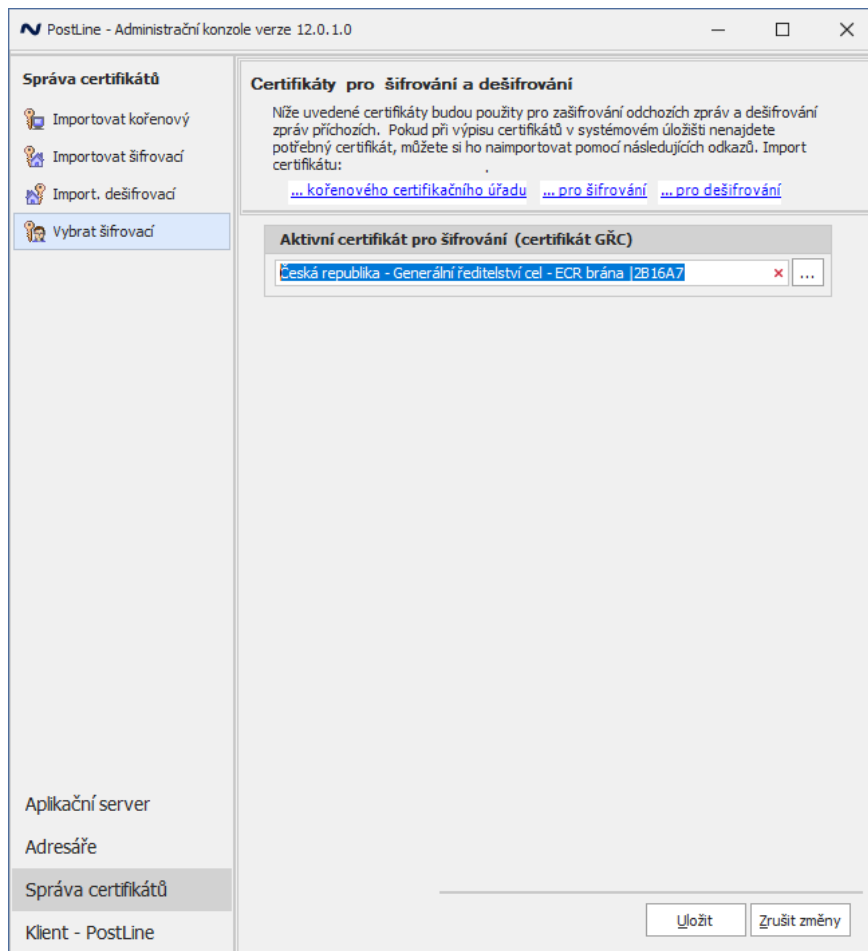

Vybereme certifikát pro šifrování **ECR brána**

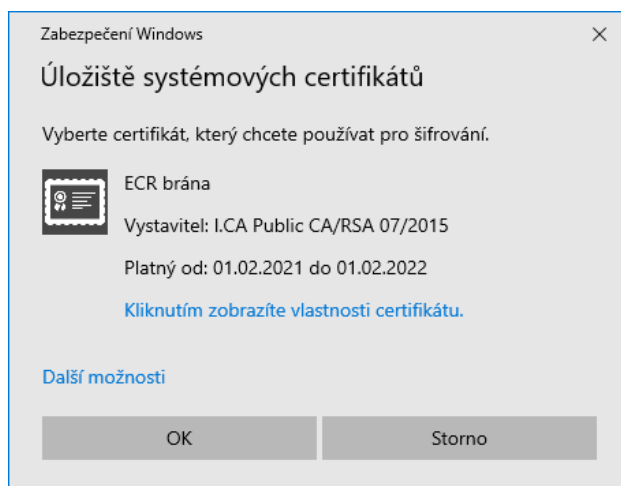

Potvrdíme pomocí tlačítka **ok** a provedeme uložení změn pomocí tlačítka **uložit**

Následně dojde k restartu aplikačního serveru a certifikát je připraven k použití. V případě neúspěchu kontaktujte technickou podporu na telefonním čísle 311 202 111.