

Instalace certifikátu OSSZ do aplikace PartnerLink

Dobrý den,

znovu po roce přišel čas kdy je potřeba znovu nainstalovat a vybrat šifrovací certifikát pro OSSZ.

Následující návod Vás provede kompletní instalací a výběrem certifikátu do aplikace.

Nový šifrovací certifikát stáhněte [ZDE](#)

Postup instalace certifikátu do uložení Windows

Otevřeme soubor **DICSSZ2018.cer**

Následně se Vám otevře přímo soubor certifikátu – zde klikněte na **nainstalovat certifikát**

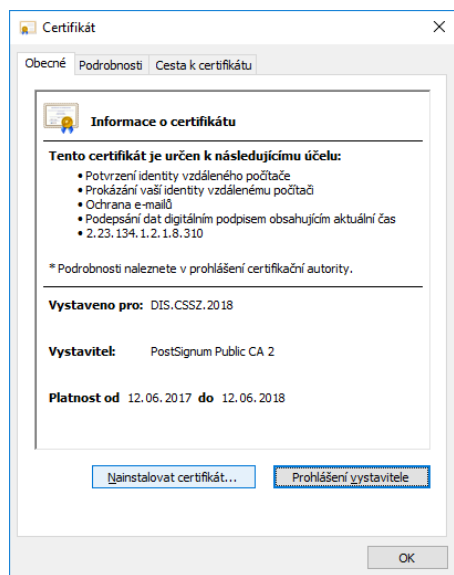

Otevře se Průvodce instalací certifikátu – zde klikněte na **další**

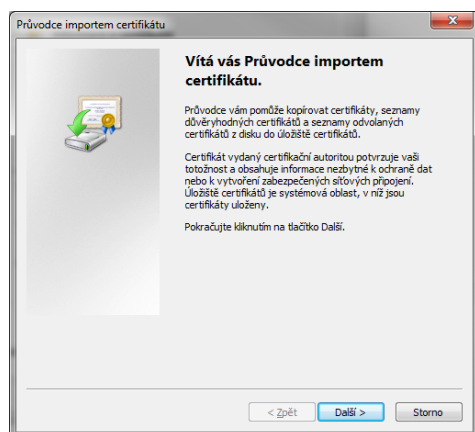

V okně úložiště certifikátů klikněte nejdříve na **všechny certifikáty umístit v následujícím úložišti** a následně na tlačítko **procházet**

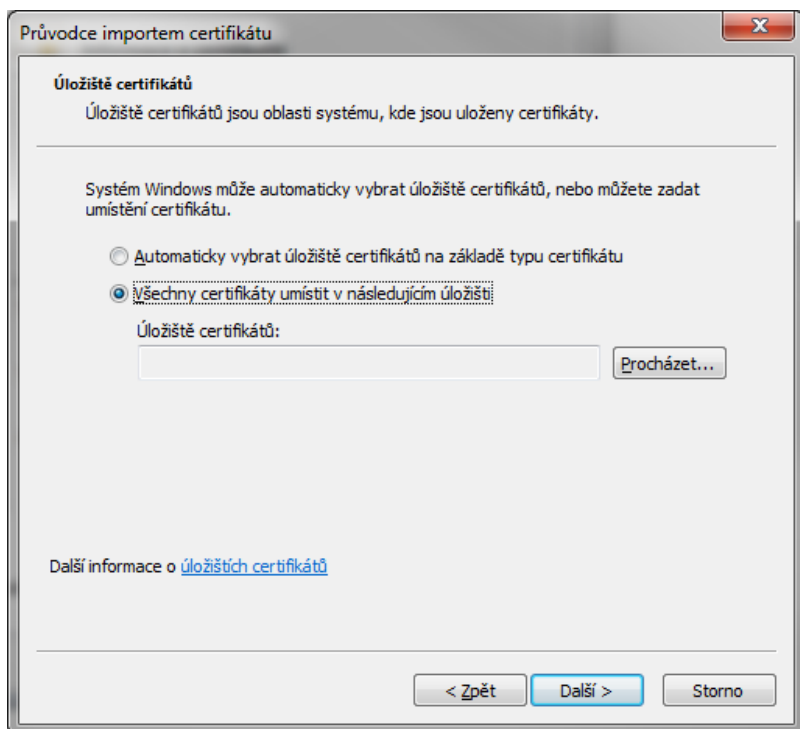

V okně Vybrat úložiště certifikátů vyberte položku **ostatní** a klikněte na **ok**

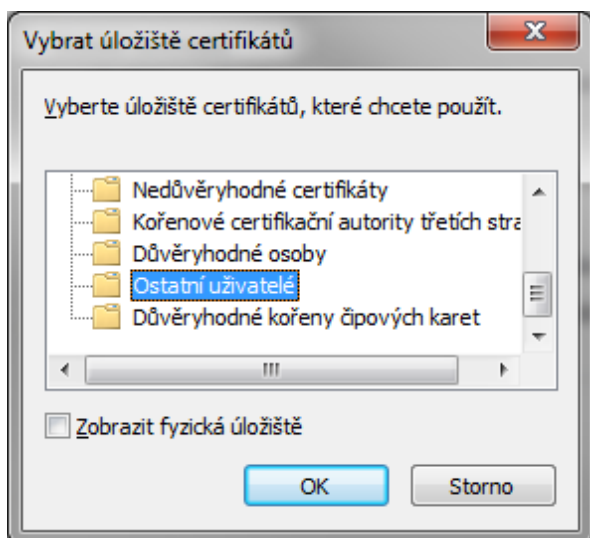

Po určení úložiště klikněte na **další** a **dokončit**

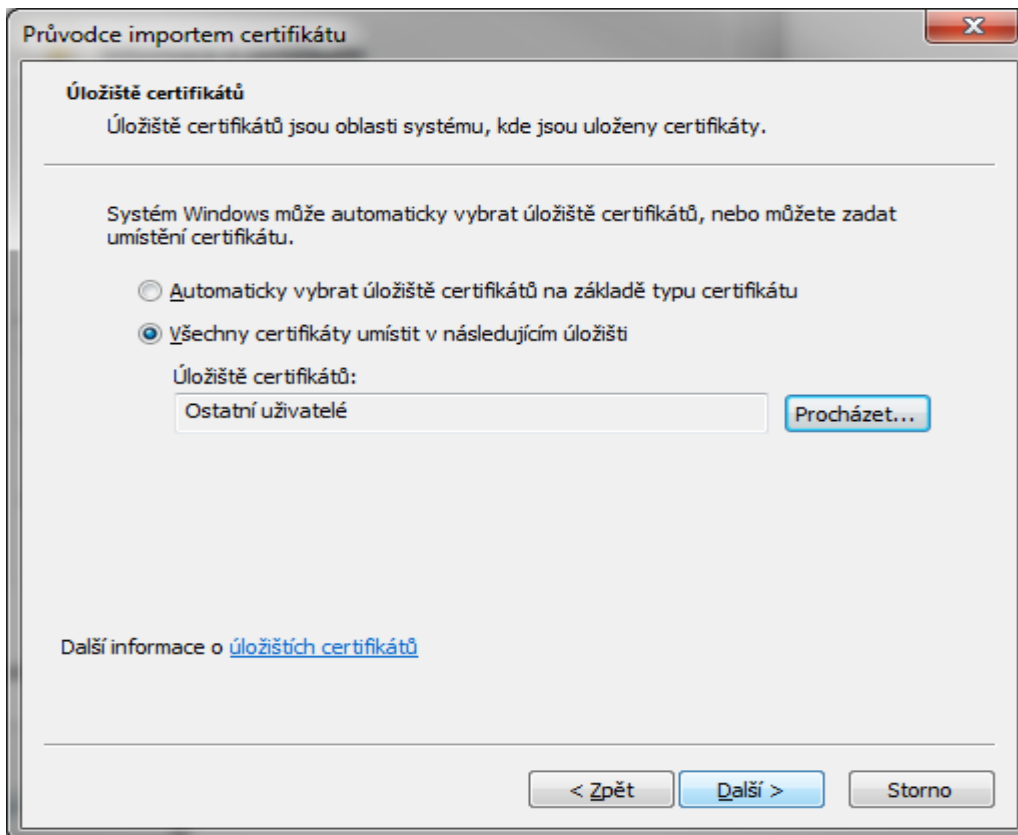

Zobrazí se vám hlášení o úspěšném dokončení importu certifikátu – klikněte na **ok**, certifikát je nainstalován

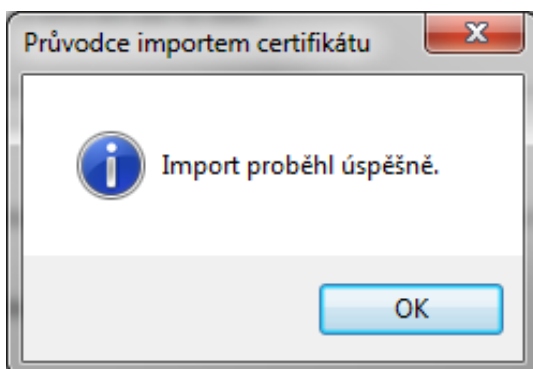

Nastavení certifikátu do aplikace PartnerLink

Zavřete Internet Explorer a spusťte aplikaci PartnerLink.
Zvolíme volbu **nastavení**

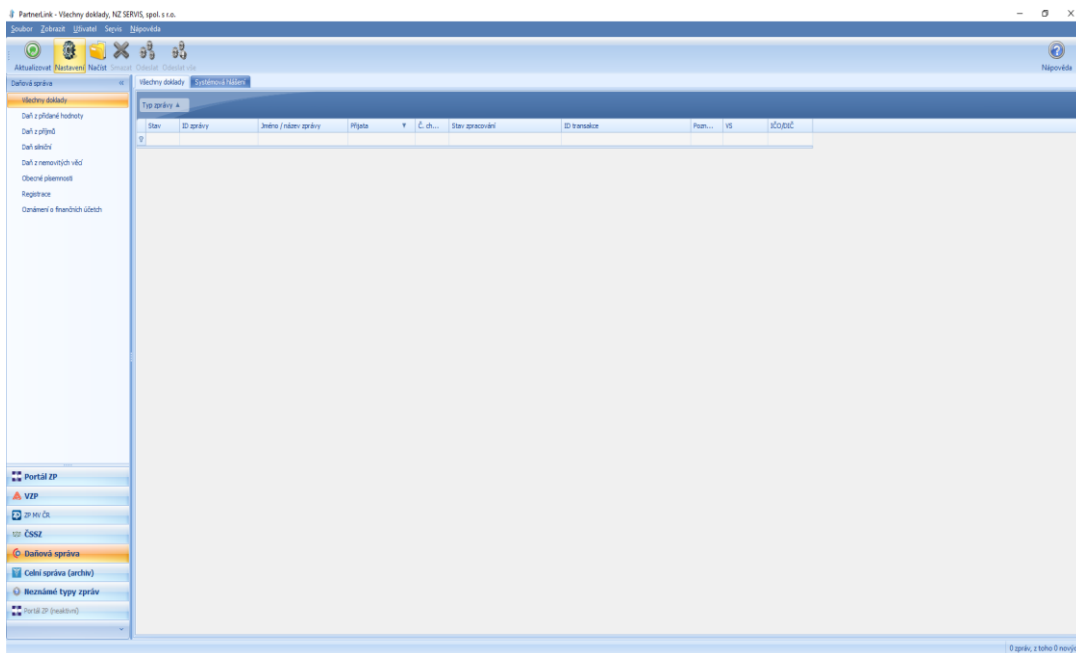

Vybereme možnost **ČSSZ**

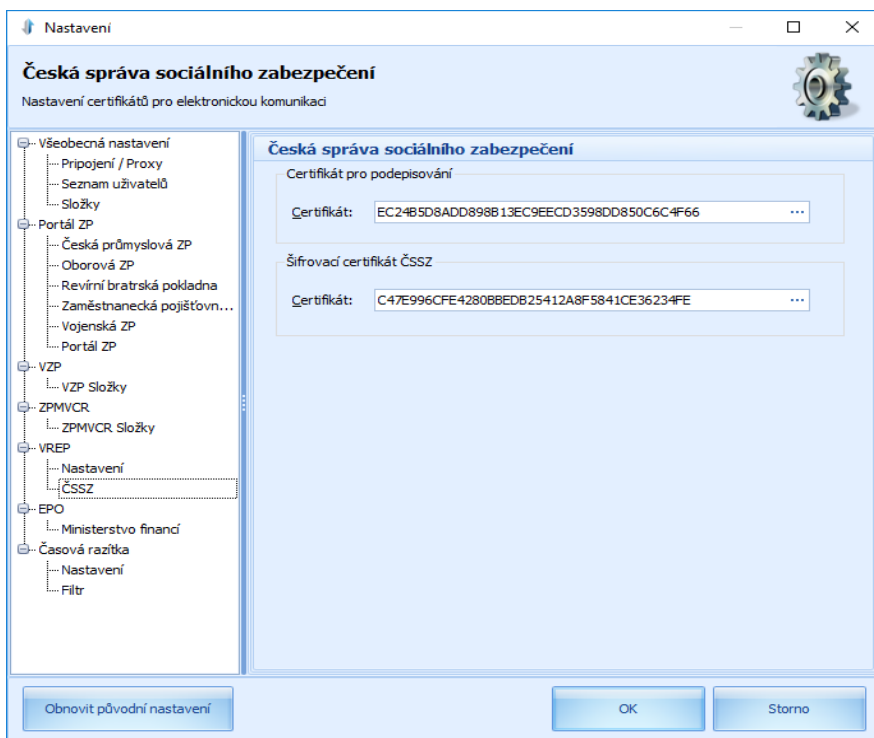

Klikneme na **tři tečky** pro výběr certifikátu

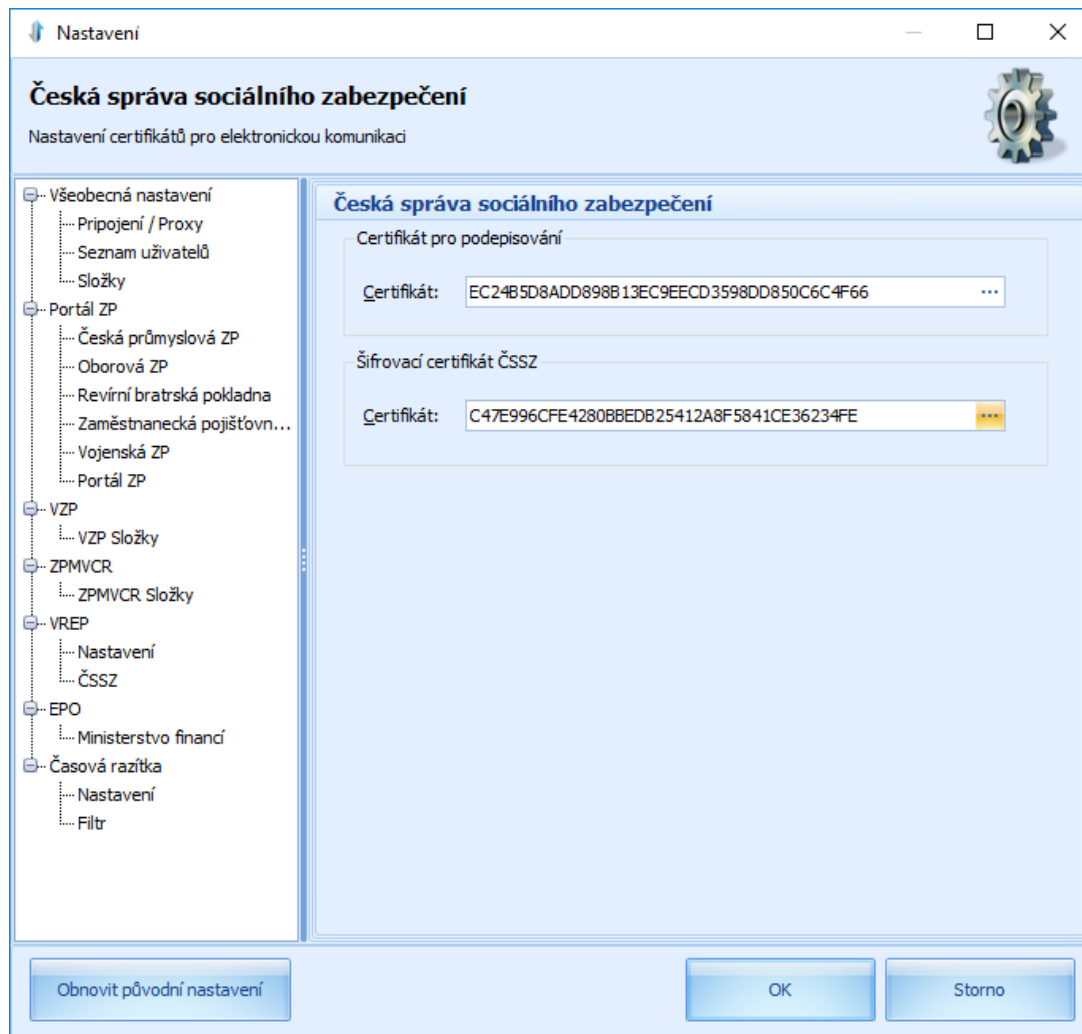

Následně vybereme **volbu certifikátu** a potvrdíme **OK**

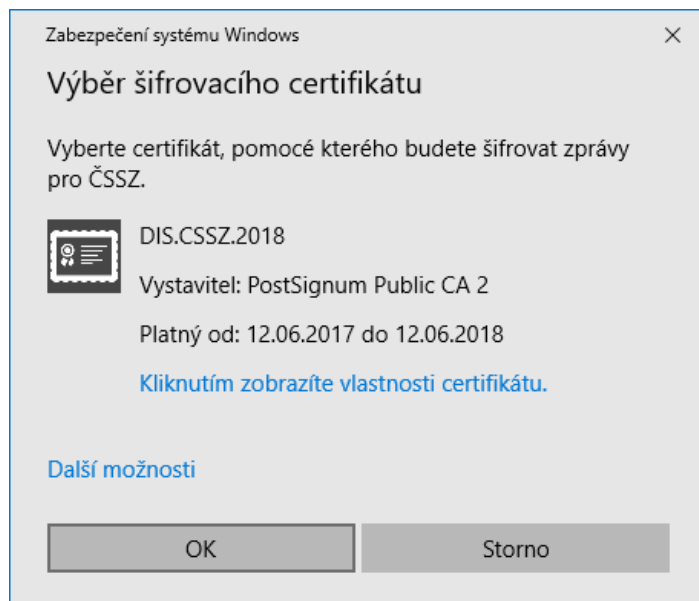

Pro uložení výběru je potřeba potvrdit výběr volbou **OK** a certifikát je připraven k použití.

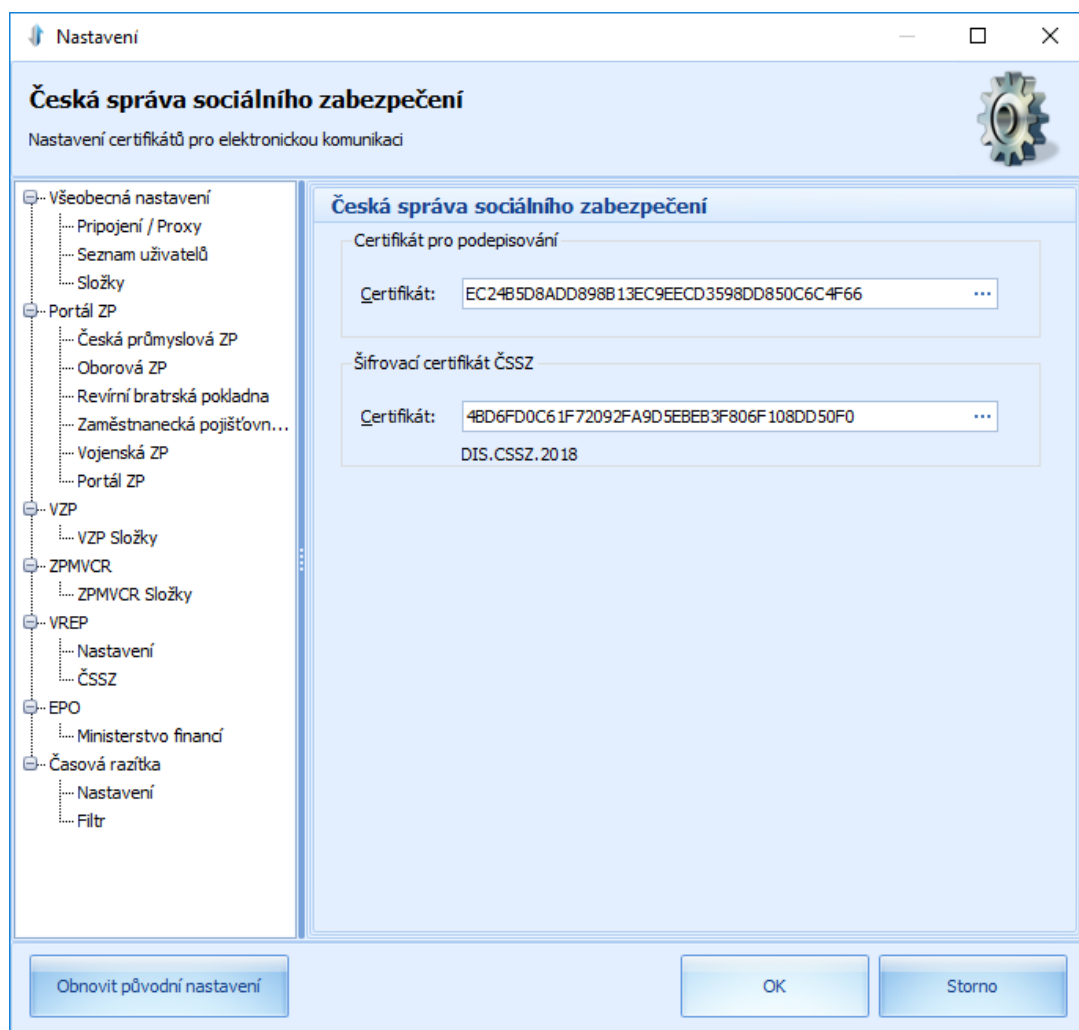

V případě neúspěchu kontaktujte technickou podporu na telefonním čísle 311 202 111.